

Fischzucht Rameil GbR



Hermann Rameil GbR · Pipprichsweg 9 · 34560 Fritzlar

Fischzucht Rameil GbR

Pipprichsweg 9

34560 Fritzlar

Telefon 0 56 22 - 16 85

Telefax 0 56 22 - 91 53 16

E-Mail fischzucht-rameil@t-online.de

www.fischzucht-rameil.de

Zweigbetrieb

Fischzucht Altendorf, 34311 Naumburg

(EU-Zulassung 2001/541/EG)

01. September 2019

Sehr geehrte Damen und Herren,

anbei erhalten Sie die aktuelle Preisliste, gültig ab dem 01. September 2019.

Mit unserer langjährigen Erfahrung in der Fischerei, einer guten Fischqualität und einem großen Satzfishangebot möchten wir uns auch in diesem Jahr bei Ihnen als Ihr Satzfishlieferant in Erinnerung bringen.

Trotz gestiegener Beschaffungskosten konnten wir in diesem Jahr davon absehen, die Preise bei einzelnen Fischarten zu erhöhen.

Bei der Aufzucht der Fische legen wir Wert auf folgende Qualitätsmerkmale:

- Familienbetrieb seit fünf Generationen
- Regionale Aufzucht in Nordhessen
- Großzügige Lebensräume (entspricht Bio-Standard)
- Keine Gentechnik bei Fisch und Futter
- Langsamem Wachstum für hohe Fleischqualität

Wenn Sie über aktuelle Ereignisse informiert werden möchten, besuchen Sie uns auf unserer Homepage (www.fischzucht-rameil.de) oder bei Facebook.

Mit freundlichen Grüßen und Petri Heil

Hermann Rameil

Fischzucht Rameil GbR

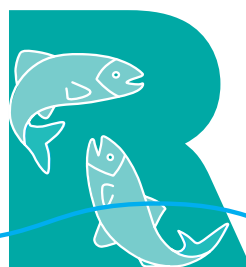

Fischzucht Rameil GbR
 Pipprichsweg 9, 34560 Fritzlar
 Telefon 0 56 22 - 16 85
 Telefax 0 56 22 - 91 53 16
 E-Mail fischzucht-rameil@t-online.de
www.fischzucht-rameil.de

Preisliste für Besatzfische 2019/2020

Bezeichnung	Einheit	€	Besatzzeit
-------------	---------	---	------------

Regenbogenforellen (<i>Oncorhynchus mykiss</i>)			
Eier	1000 St.	20,00	Januar/Februar
Brut (04 - 05 cm)	1000 St.	70,00	März/April
08 - 10 cm	100 St.	30,00	
10 - 14 cm	100 St.	45,00	
14 - 18 cm	100 St.	70,00	
18 - 22 cm	100 St.	90,00	
22 - 25 cm	100 St.	110,00	
300 - 400 g oder 400 - 600 g	kg	6,50	
Bei Abnahme ab 100 kg	kg	6,00	

Lachsforellen (rotfleischige Forellen)			
800 - 1000 g	kg	7,00	
2000 - 3000 g	kg	8,00	

Bachforellen (<i>Salmo trutta fario</i>)			
Eier	1000 St.	20,00	Januar/Februar
Brut (04 - 05 cm)	1000 St.	70,00	März/April
08 - 10 cm	100 St.	35,00	
10 - 15 cm	100 St.	60,00	
15 - 20 cm	100 St.	90,00	
20 - 25 cm	100 St.	130,00	
250 - 400 g	kg	8,00	
Bei Abnahme ab 100 kg	kg	7,50	

Saiblinge (<i>Salvelinus fontinalis</i>)			
300 - 500 g	kg	8,50	

Welse (<i>Silurus glanis</i>)			
1000 - 4000 g	kg	10,00	Herbst

Bezeichnung	Einheit	€	Besatzzeit
-------------	---------	---	------------

Hechte (<i>Esox lucius</i>)			
Brut (fressfähig)	1000 St.	15,00	Mai
04 - 06 cm	1000 St.	200,00	Mai/Juni
20 - 25 cm	100 St.	250,00	Herbst
25 - 30 cm	100 St.	350,00	Herbst
30 - 35 cm	100 St.	450,00	Herbst
35 - 40 cm	100 St.	550,00	Herbst
1000 - 4000 g	kg	11,00	Herbst

Zander (<i>Stizostedion lucioperca</i>)			
10 - 15 cm	100 St.	100,00	Herbst
15 - 20 cm	100 St.	250,00	Herbst
20 - 25 cm	100 St.	400,00	Herbst
25 - 35 cm	100 St.	700,00	Herbst
35 - 40 cm	kg	21,00	Herbst
1000 - 4000 g	kg	20,00	Herbst

Schleien (<i>Tinca tinca</i>)			
15 - 18 cm	100 St.	80,00	Herbst
18 - 22 cm	100 St.	100,00	Herbst
22 - 26 cm	100 St.	150,00	Herbst
300 - 500 g	kg	8,00	Herbst

Spiegel- und Schuppenkarpfen (<i>Cyprinus carpio</i>)			
10 - 15 cm	100 St.	50,00	Frühjahr/Herbst
20 - 24 cm	100 St.	200,00	Frühjahr/Herbst
24 - 28 cm	100 St.	300,00	Frühjahr/Herbst
28 - 32 cm	kg	4,80	Frühjahr/Herbst
1500 - 2500 g	kg	4,80	Frühjahr/Herbst
Bei Abnahme ab 100 kg	kg	4,60	

Weissfische			
Weissfische, gemischt (Rotaugenanteil 60%)	kg	4,75	Frühjahr/Herbst
Rotaugen, sortiert bis 20 cm	kg	5,00	Frühjahr/Herbst
Rotaugen, sortiert über 20 cm	kg	5,25	Frühjahr/Herbst
Rotfedern, sortiert 10 - 20 cm	kg	7,50	Herbst
Brassen 20 - 30 cm oder 1 - 3 kg	kg	4,50	Frühjahr/Herbst
Giebel 20 - 30 cm	kg	4,50	Herbst
Bei Abnahme ab 100 kg Nachlass von 0,20 €/kg			

Bezeichnung	Einheit	€	Besatzzeit
-------------	---------	---	------------

Äschen (<i>Thymallus thymallus</i>)			
10 - 15 cm	100 St.	100,00	Frühjahr/Herbst

Aale (<i>Anguilla anguilla</i>)			
Farmaale 15 - 20 cm	100 St.	70,00	Mai
100 - 300 g	kg	16,00	Frühjahr/Herbst
300 - 1000 g	kg	18,00	Herbst

Graskarpfen (<i>Ctenopharyngodon idella</i>)			
20 - 25 cm	100 St.	300,00	Frühjahr/Herbst
25 - 30 cm	100 St.	450,00	Frühjahr/Herbst
1000 - 3000 g	kg	7,00	Herbst

Barsche (<i>Perca fluviatilis</i>)			
200 - 600 g (nur begrenzt lieferbar)	kg	11,00	Herbst

Störe (<i>Acipenser baeri</i>)			
25 - 35 cm	St.	6,00	Frühjahr/Herbst
1000 - 5000 g	kg	10,00	Frühjahr/Herbst

Kleinfische				
Moderlieschen	04 - 07 cm	1000 St.	80,00	Herbst
Bitterlinge	04 - 07 cm	100 St.	60,00	Herbst
Nasen	06 - 08 cm	100 St.	50,00	Frühjahr/Herbst
Gründlinge	08 - 12 cm	100 St.	60,00	Herbst
Elritzen	05 - 07 cm	100 St.	70,00	Frühjahr
Teichmuscheln	15 - 20 cm	St.	2,00	Frühjahr/Herbst

Die Preise verstehen sich rein netto zuzüglich der gesetzlichen 7% MwSt. ab Anlage Fritzlar. Ab einem Rechnungsbetrag von 2.000 € liefern wir im Umkreis von 200 km frachtfrei, bei kleineren Mengen berechnen wir zusätzlich Frachtkosten.

Wir liefern für ihr Anglerfest geschlachtete Forellen, Aale sowie **Matjes** und **Marinaden**.

Die Betriebe unterliegen der amtlichen Kontrolle des Fischgesundheitsdienstes Mittelhessen.

Für alle, aus dem Geschäft sich ergebenden, Verpflichtungen gelten die Verkaufs- und Lieferbedingungen des "Deutschen Fischereiverbandes Hamburg", die auf Wunsch schriftlich zugestellt werden.